



ด้านที่ 4 ด้านการบริการสาธารณะ

หน้า
หมวดที่ 42

การจัดทำฐานข้อมูลผู้สูงอายุและคนพิการในเขต
องค์กรปกครองส่วนท้องถิ่น
(ข้อมูลทั้งหมดไม่ใช่แค่ข้อมูลรับเบี้ยยังชีพ)



กองสวัสดิการสังคม เทศบาลตำบลโนนสูง

(นายวุฒิชัย อินทะชัย)

รองปลัดเทศบาล รักษาการแทน

ผู้อำนวยการกองสวัสดิการสังคม



บันทึกข้อความ

ส่วนราชการ กองสวัสดิการสังคม เทศบาลตำบลโนนสัง

ที่ นก ๖๒๐๖/๑๑๖

วันที่ ๑๐ พฤษภาคม ๒๕๖๙

เรื่อง รายงานฐานข้อมูลประชากรในเขตพื้นที่ตำบลโนนสัง แยกตามประเภทผู้มีสิทธิรับเบี้ยยังชีพ ประจำปี ๒๕๖๙

เรียน นายกเทศมนตรีตำบลโนนสัง

กองสวัสดิการสังคม เทศบาลตำบลโนนสัง ได้จัดทำฐานข้อมูลประชากรทั้งหมดในเขตพื้นที่ตำบลโนนสัง โดยแยกประเภทผู้มีสิทธิรับเบี้ยยังชีพผู้สูงอายุ ผู้พิการ และผู้ป่วยเอดส์ ประจำปี ๒๕๖๙ อ้างอิงจากฐานข้อมูลระบบสถิติทางการทะเบียน กรมการปกครอง อำเภอโนนสัง และฐานข้อมูลระบบสารสนเทศการจัดการฐานข้อมูลเบี้ยยังชีพขององค์กรปกครองส่วนท้องถิ่น เพื่อเป็นข้อมูลที่ถูกต้อง ครบถ้วนและเป็นปัจจุบัน และสามารถตรวจสอบได้ รายละเอียดตามเอกสารที่แนบท้ายมาพร้อมนี้

จึงเรียนมาเพื่อโปรดทราบ

ลงชื่อ

(นางสาวมัลลิกา ไวยวัฒน์)

ผู้ช่วยนักพัฒนาชุมชน

ลงชื่อ

(นายทรงศักดิ์ แสงใสแก้ว)

นักพัฒนาชุมชนชำนาญการ

ความคิดเห็นของหัวหน้าฝ่ายสังคมสงเคราะห์

.....
.....

(นายพนม เสนาดี)

หัวหน้าฝ่ายสังคมสงเคราะห์

ความคิดเห็นของผู้อำนวยการกองสวัสดิการสังคม

.....
.....

(นายวุฒิชัย อินทะชัย)

รองปลัดเทศบาล รักษาราชการแทน

ผู้อำนวยการกองสวัสดิการสังคม

/ความคิดเห็น...

(นายวุฒิชัย อินทะชัย)

รองปลัดเทศบาล รักษาราชการแทน

ผู้อำนวยการกองสวัสดิการสังคม

ความคิดเห็นของปลัดเทศบาล

.....
.....
.....

ความเห็นนายกเทศมนตรี

.....
.....
.....



(นายวุฒิชัย อินทะชัย)

รองปลัดเทศบาล ปฏิบัติราชการแทน
ปลัดเทศบาลตำบลโนนสัง



(นางบุษบา บัวสาย)

รองนายกเทศมนตรี ปฏิบัติราชการแทน
นายกเทศมนตรีตำบลโนนสัง



(นายวุฒิชัย อินทะชัย)

รองปลัดเทศบาล รักษาการแทน
ผู้อำนวยการกองสวัสดิการสังคม

ฐานข้อมูลประชากรในเขตพื้นที่ตำบลโนนสัง แยกประเภทผู้สูงอายุและคนพิการ และผู้ป่วยเอดส์ ตามหมู่บ้าน
ประจำปีงบประมาณ ๒๕๖๙
เทศบาลตำบลโนนสัง

หมู่	บ้าน	จำนวนประชากรทั้งหมด			จำนวนผู้สูงอายุที่ได้รับเบี้ยฯ			จำนวนคนพิการ			จำนวนผู้ป่วยเอดส์		
		ชาย	หญิง	รวม	ชาย	หญิง	รวม	ชาย	หญิง	รวม	ชาย	หญิง	รวม
๑	โนนสัง	๒๙๒	๒๘๕	๕๗๗	๔๖	๘๔	๑๓๐	๑๗	๑๔	๓๑	-	๑	๑
๒	โนนสงเปลือย	๒๗๐	๓๐๔	๕๗๔	๕๖	๖๔	๑๒๐	๑๒	๑๐	๒๒	๑	๑	๒
๓	ทุ่งสว่าง	๒๕๗	๓๒๓	๕๘๐	๔๙	๗๓	๑๒๒	๒๐	๑๗	๓๗	-	-	-
๔	โนนภูทอง	๙๒	๘๖	๑๗๘	๒๐	๒๒	๔๒	๙	๔	๑๓	-	-	-
๕	โคกกลาง	๒๕๘	๒๗๙	๕๓๗	๕๔	๖๖	๑๑๑	๑๙	๑๕	๓๔	๒	-	๒
๖	หนองแขวงจิวตาก	๓๘๗	๔๐๐	๗๘๗	๗๖	๘๘	๑๖๔	๒๙	๒๐	๔๙	๑	๒	๓
๗	โสภจาน	๓๖๐	๓๙๓	๗๕๓	๗๑	๙๕	๑๖๖	๒๔	๒๙	๕๓	-	-	-
๘	โนนศิลา	๑๔๙	๑๖๕	๓๑๔	๒๕	๓๘	๖๓	๘	๑๒	๒๐	-	-	-
๙	ฝายหิน	๒๕๑	๒๕๔	๕๐๕	๔๑	๕๕	๙๖	๑๘	๑๐	๒๘	-	-	-
๑๐	โนนสังกลาง	๑๙๑	๑๙๒	๓๘๓	๓๖	๕๔	๙๐	๑๒	๑๑	๒๓	-	๑	๑
๑๑	โคกกลางสามัคคี	๒๗๔	๒๘๗	๕๖๑	๕๘	๗๕	๑๓๓	๑๔	๑๔	๒๘	-	-	-
๑๒	หนองแขวงพัฒนา	๑๓๑	๑๒๗	๒๕๘	๒๑	๒๗	๔๘	๑๑	๑๐	๒๑	๑	๑	๒
๑๓	โสภจานพัฒนา	๑๘๖	๑๘๗	๓๗๓	๓๒	๔๔	๗๖	๑๔	๑๒	๒๖	-	-	-
๑๔	โนนสังพัฒนา	๒๗๓	๒๗๖	๕๔๙	๕๗	๗๐	๑๒๗	๑๖	๑๐	๒๖	-	-	-
๑๕	ศรีสำโรง	๖๐๖	๕๙๔	๑,๒๐๐	๑๐๕	๑๓๓	๒๓๘	๓๘	๓๕	๗๓	-	-	-
รวม		๓,๙๗๗	๔,๑๕๒	๘,๑๒๙	๗๔๗	๙๘๘	๑,๗๐๖	๒๖๑	๒๒๓	๔๘๔	๕	๖	๑๑



(นายวุฒิชัย อินทะชัย)
รองปลัดเทศบาล รักษาการแทน
ผู้อำนวยการกองสวัสดิการสังคม

ฐานข้อมูลประชากรทั้งหมดที่อยู่ในพื้นที่เขตเทศบาลตำบลโนนสัง ม.1 - ม.5

ได้รับเบี้ยยังชีพและยังไม่ได้รับเบี้ยยังชีพ 2569

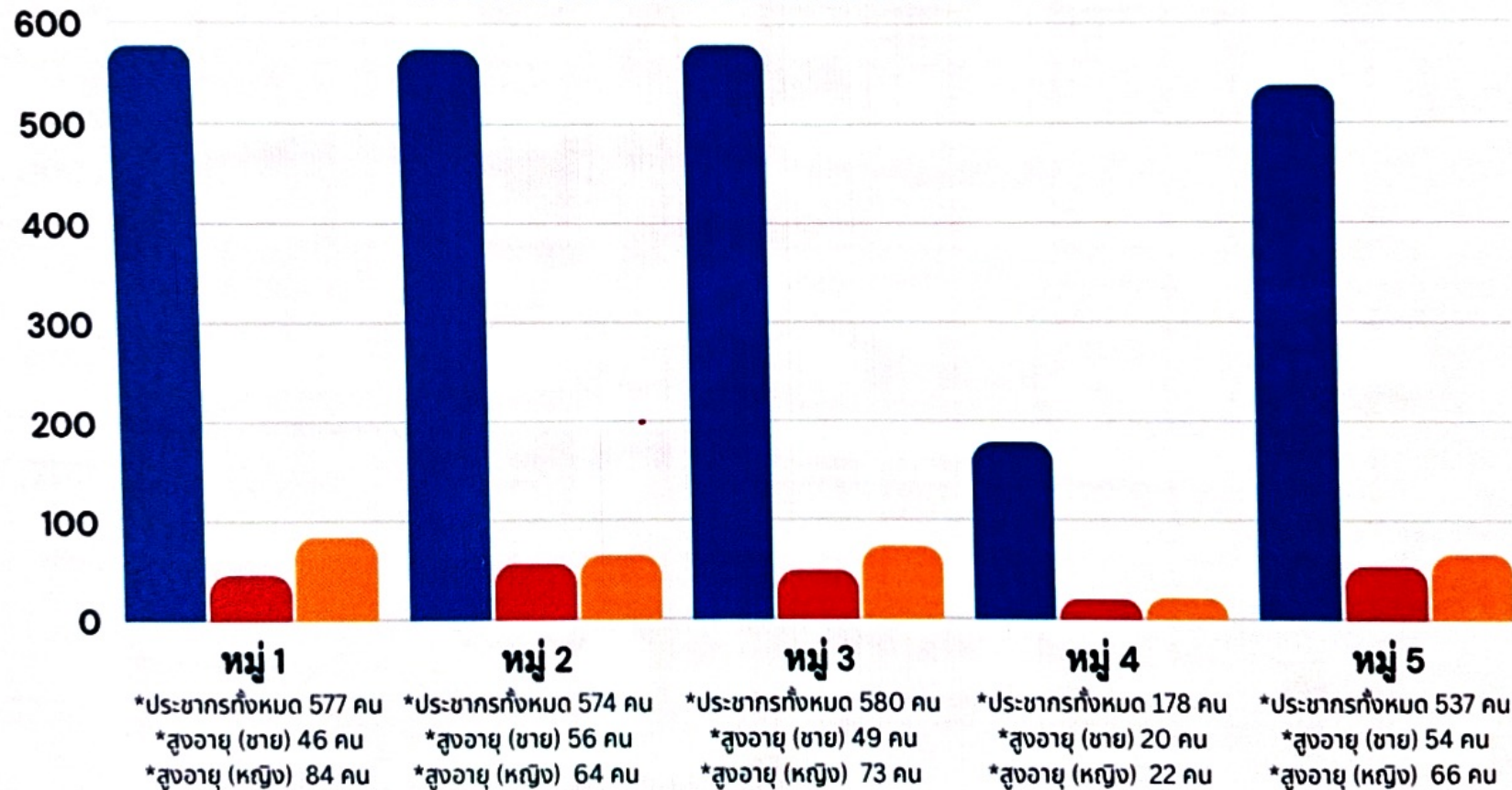

จำนวนประชากรทั้งหมดในเขตพื้นที่เทศบาลตำบลโนนสัง



ผู้สูงอายุ (ชาย)

(นายวุฒิชัย อินทะชัย)



ผู้สูงอายุ (หญิง)

รองปลัดเทศบาล รักษาราชการแทน
ผู้อำนวยการกองสวัสดิการสังคม



ฐานข้อมูลประชากรทั้งหมดที่อยู่ในพื้นที่เขตเทศบาลตำบลโนนสัง ม.6 - ม.10

ได้รับเบี้ยยังชีพและยังไม่ได้รับเบี้ยยังชีพ 2569

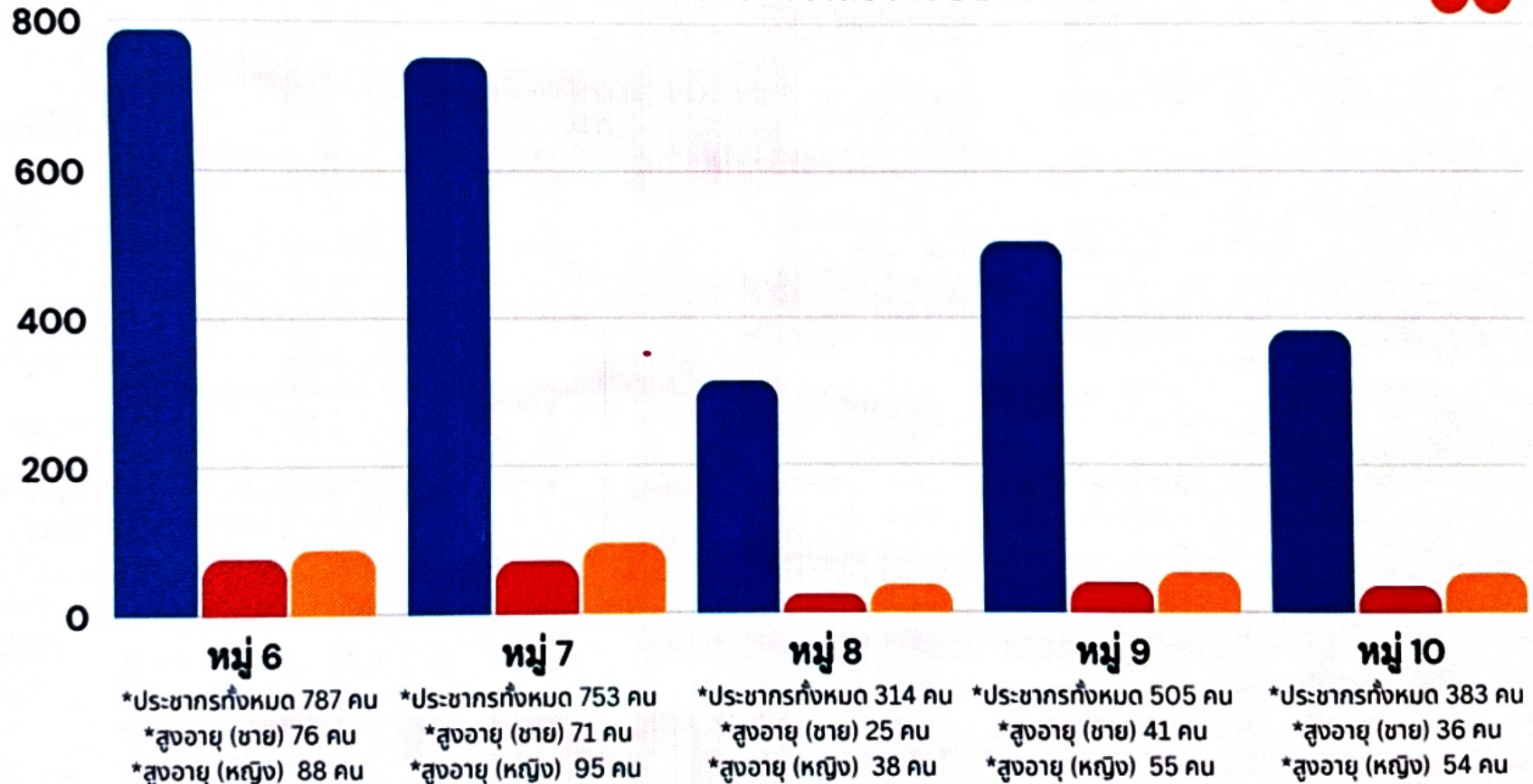

จำนวนประชากรทั้งหมดในเขตพื้นที่เทศบาลตำบลโนนสัง



ผู้สูงอายุ (ชาย)



ผู้สูงอายุ (หญิง)

(นายวุฒิชัย อินทะชัย)

รองปลัดเทศบาล รักษาการแทน

ผู้อำนวยการกองสวัสดิการสังคม



ฐานข้อมูลประชากรทั้งหมดที่อยู่ในพื้นที่เขตเทศบาลตำบลโนนสัง ม.11 - ม.15

ได้รับเบี่ยงยังชีพและยังไม่ได้รับเบี่ยงยังชีพ 2569

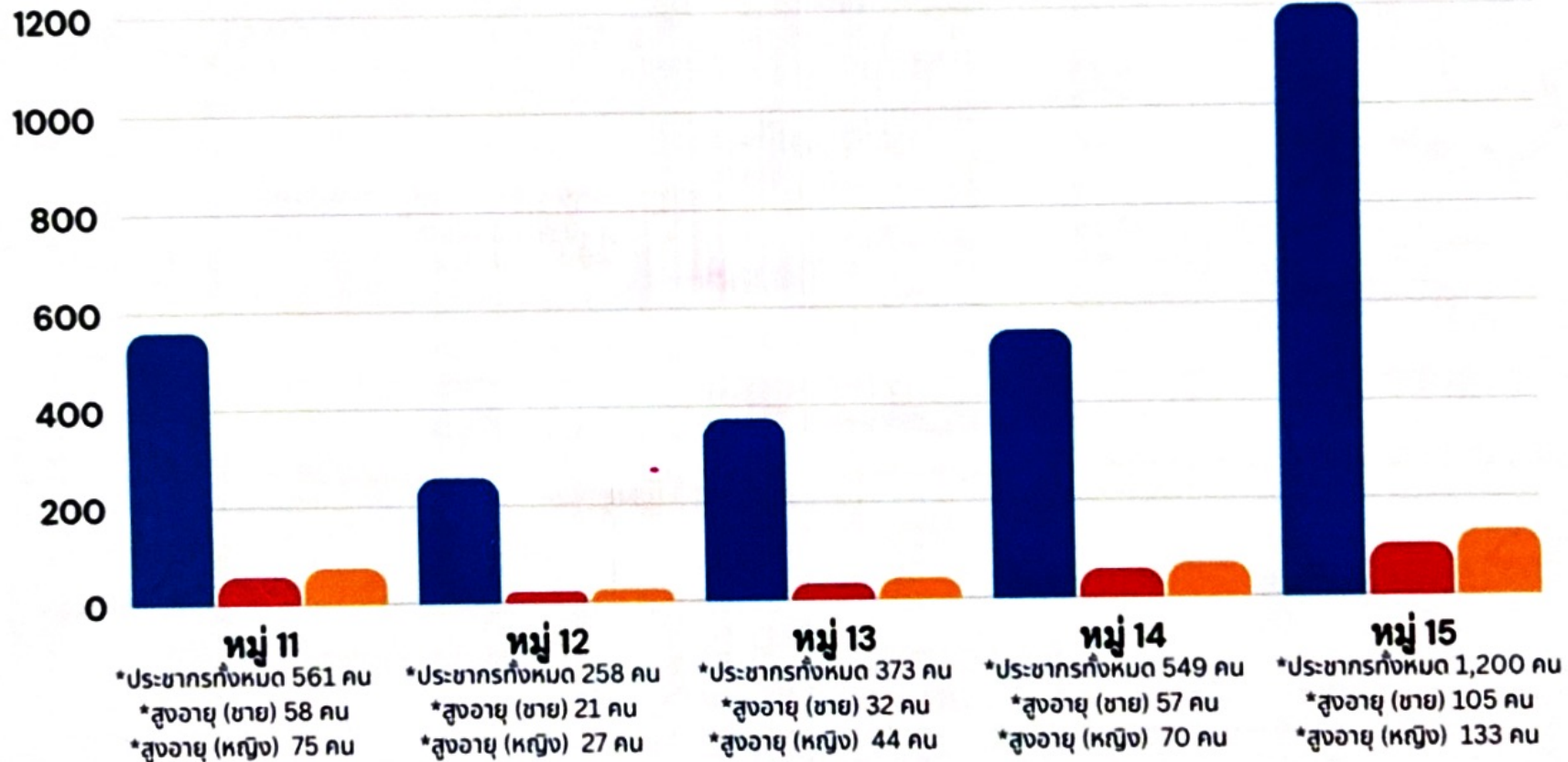

จำนวนประชากรทั้งหมดในเขตพื้นที่เทศบาลตำบลโนนสัง



ผู้สูงอายุ (ชาย)



ผู้สูงอายุ (หญิง)

(ลายเซ็น)

(นาย) วัฒนชัย อินทะชัย
รองปลัดเทศบาล รักษาการแทน
ผู้อำนวยการกองสวัสดิการสังคม



ฐานข้อมูลประชากรทั้งหมดที่อยู่ในพื้นที่เขตเทศบาลตำบลโนนสัง ม.1 - ม.5

ได้รับเบี้ยยังชีพผู้พิการและยังไม่ได้รับเบี้ยยังชีพผู้พิการ 2569



- ประชากรทั้งหมด
- คนพิการ (ชาย)
- คนพิการ (หญิง)

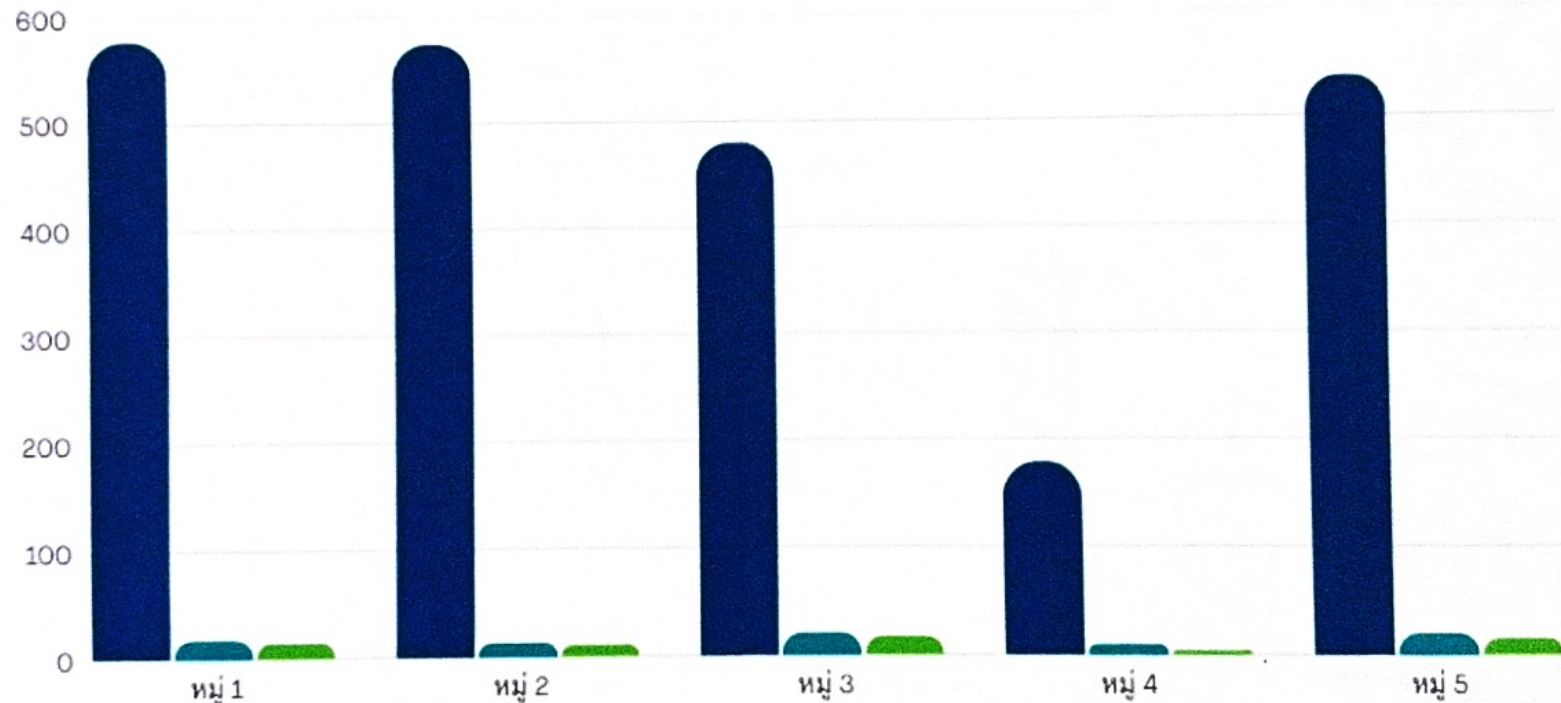

*ประชากรทั้งหมด 577 คน
*ผู้พิการ (ชาย) 17 คน
*ผู้พิการ (หญิง) 14 คน

*ประชากรทั้งหมด 574 คน
*ผู้พิการ (ชาย) 12 คน
*ผู้พิการ (หญิง) 10 คน

*ประชากรทั้งหมด 580 คน
*ผู้พิการ (ชาย) 49 คน
*ผู้พิการ (หญิง) 4 คน

*ประชากรทั้งหมด 178 คน
*ผู้พิการ (ชาย) 9 คน
*ผู้พิการ (หญิง) 4 คน

*ประชากรทั้งหมด 537 คน
*ผู้พิการ (ชาย) 19 คน
*ผู้พิการ (หญิง) 15 คน

ฐานข้อมูลประชากรทั้งหมดที่อยู่ในพื้นที่เขตเทศบาลตำบลโนนสัง ม.6 - ม.10



ได้รับเบี้ยยังชีพผู้พิการและยังไม่ได้รับเบี้ยยังชีพผู้พิการ 2569

- ประชากรทั้งหมด
- คนพิการ (ชาย)
- คนพิการ (หญิง)

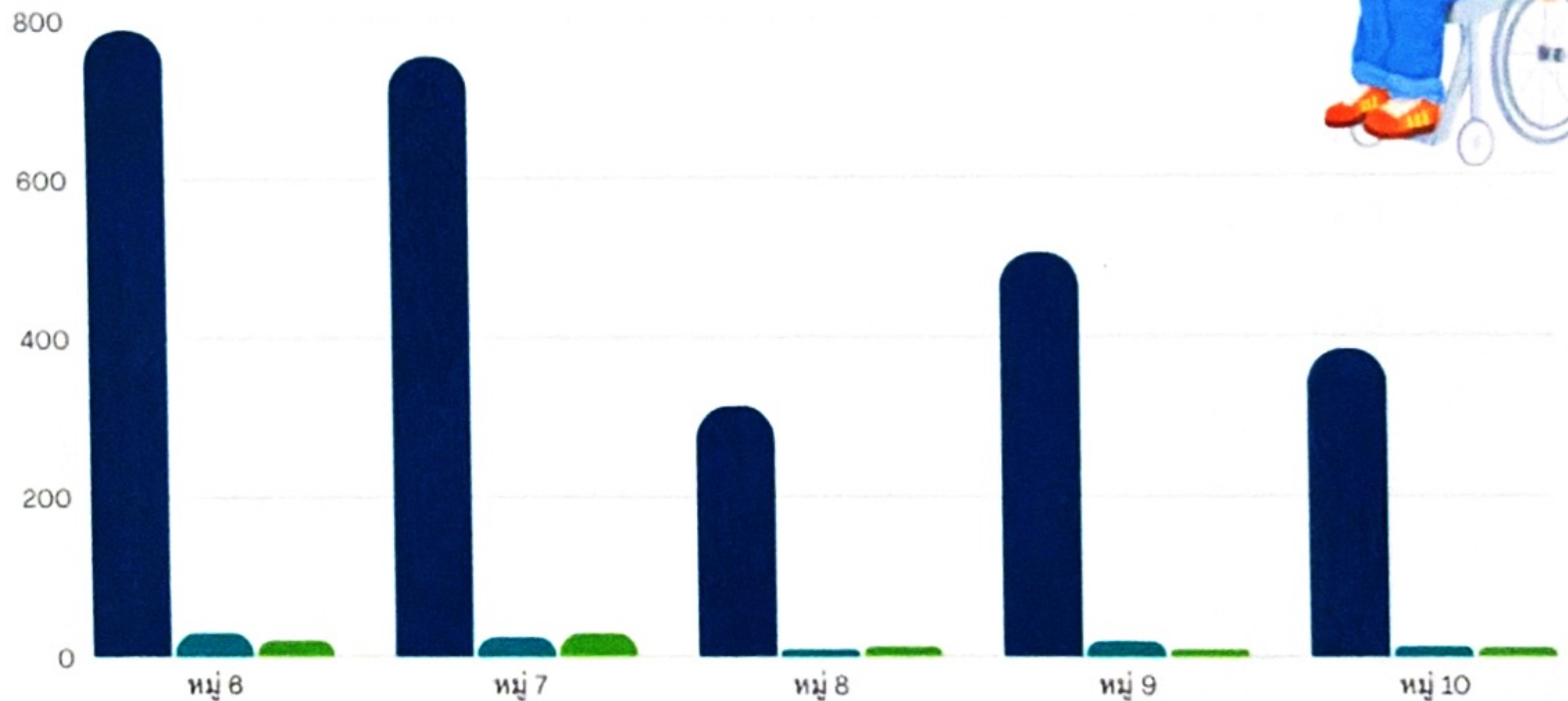

*ประชากรทั้งหมด 787 คน
*ผู้พิการ (ชาย) 29 คน
*ผู้พิการ (หญิง) 20 คน

*ประชากรทั้งหมด 753 คน
*ผู้พิการ (ชาย) 24 คน
*ผู้พิการ (หญิง) 29 คน

*ประชากรทั้งหมด 314 คน
*ผู้พิการ (ชาย) 8 คน
*ผู้พิการ (หญิง) 12 คน

*ประชากรทั้งหมด 505 คน
*ผู้พิการ (ชาย) 16 คน
*ผู้พิการ (หญิง) 10 คน

*ประชากรทั้งหมด 383 คน
*ผู้พิการ (ชาย) 12 คน
*ผู้พิการ (หญิง) 11 คน

ฐานข้อมูลประชากรทั้งหมดที่อยู่ในพื้นที่เขตเทศบาลตำบลโนนสัง ม.11 - ม.15



ได้รับเบี้ยยังชีพผู้พิการและยังไม่ได้รับเบี้ยยังชีพผู้พิการ 2569



- ประชากรทั้งหมด
- คนพิการ (ชาย)
- คนพิการ (หญิง)

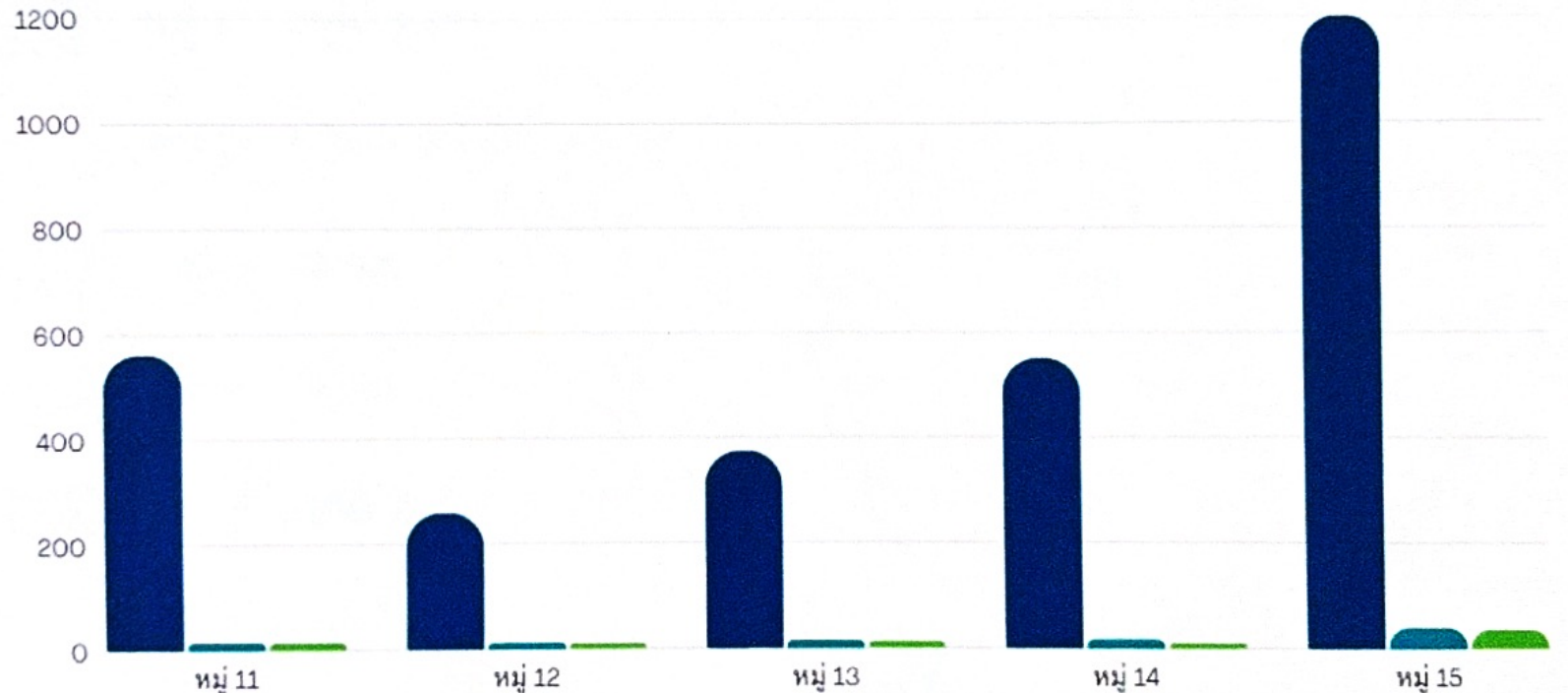

*ประชากรทั้งหมด 561 คน
*ผู้พิการ (ชาย) 14 คน
*ผู้พิการ (หญิง) 14 คน

*ประชากรทั้งหมด 258 คน
*ผู้พิการ (ชาย) 11 คน
*ผู้พิการ (หญิง) 10 คน

*ประชากรทั้งหมด 373 คน
*ผู้พิการ (ชาย) 14 คน
*ผู้พิการ (หญิง) 10 คน

*ประชากรทั้งหมด 549 คน
*ผู้พิการ (ชาย) 16 คน
*ผู้พิการ (หญิง) 10 คน





*ประชากรทั้งหมด 1200 คน
*ผู้พิการ (ชาย) 38 คน
*ผู้พิการ (หญิง) 35 คน

ฐานข้อมูลประชากรทั้งหมดที่อยู่ในพื้นที่เขตเทศบาลตำบลโนนสัง ม.1 - ม.5



ได้รับเบียร์ยังชีพผู้ป่วยเอดส์และยังไม่ได้รับเบียร์ยังชีพผู้ป่วยเอดส์ 2569

ประชากรทั้งหมด หมู่ 1 - 5
จำนวน 2,446 คน

-  หมู่ 1 หญิง 1 คน
-  หมู่ 2 ชาย 1 คน หญิง 1 คน
-  หมู่ 3 0 คน
-  หมู่ 4 0 คน
-  หมู่ 5 ชาย 2 คน

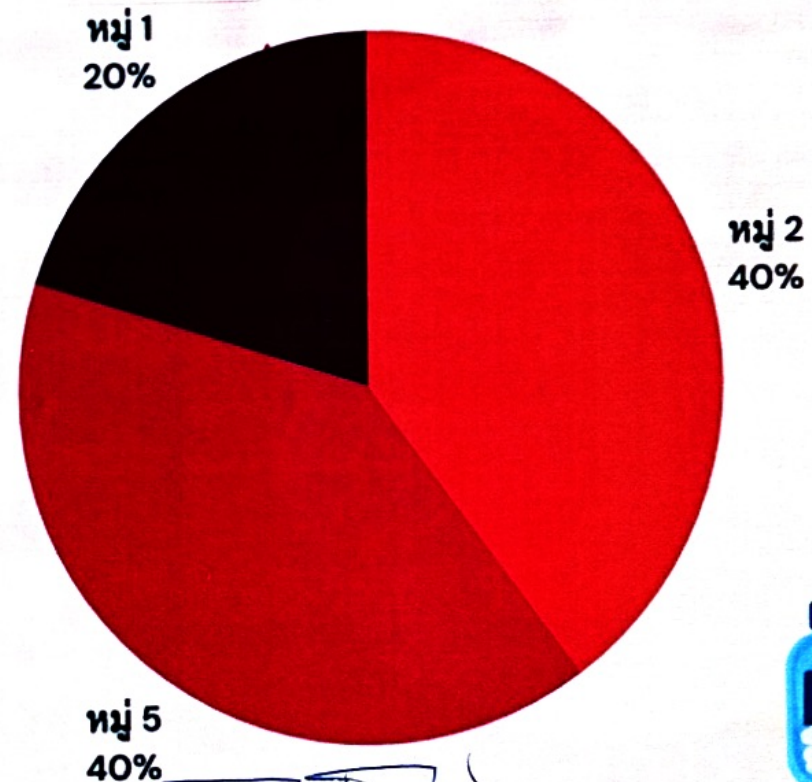

(นายวุฒิชัย อินทะชัย)
รองปลัดเทศบาล รักษาการแทน
ผู้อำนวยการกองสวัสดิการสังคม

ฐานข้อมูลประชากรทั้งหมดที่อยู่ในพื้นที่เขตเทศบาลตำบลโนนสัง ม.6 - ม.10



ได้รับเบี้ยยังชีพผู้สูงอายุและผู้พิการและยังไม่ได้รับเบี้ยยังชีพผู้สูงอายุ 2569

ประชากรทั้งหมด หมู่ 6 - 10
จำนวน 2,742 คน

- หมู่ 6 ชาย 1 คน หญิง 2 คน
- หมู่ 7 0 คน
- หมู่ 8 0 คน
- หมู่ 9 0 คน
- หมู่ 10 หญิง 1 คน

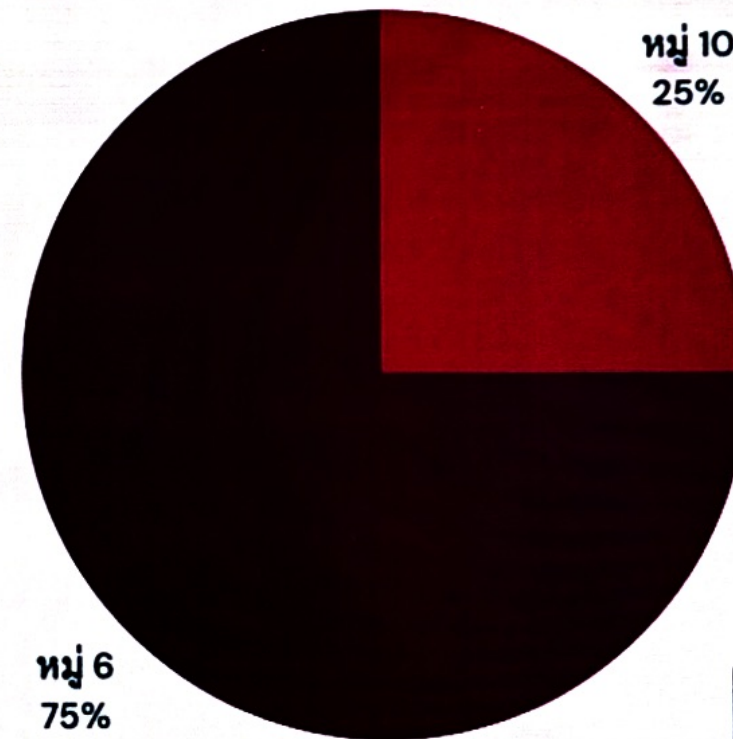

(นายวุฒิชัย อินทะชัย)
รองปลัดเทศบาล รักษาการแทน
ผู้อำนวยการกองสวัสดิการสังคม







ฐานข้อมูลประชากรทั้งหมดที่อยู่ในพื้นที่เขตเทศบาลตำบลโนนสัง ม.11 - ม.15

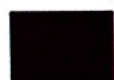

ได้รับเบี่ยงขึ้นผู้ปวยเอดส์และยังมิได้รับเบี่ยงขึ้นผู้ปวยเอดส์ 2569

ประชากรทั้งหมด หมู่ 11 - 15
จำนวน 2,941 คน

	หมู่ 11	0 คน
	หมู่ 12	ชาย 1 คน หญิง 1 คน
	หมู่ 13	0 คน
	หมู่ 14	0 คน
	หมู่ 15	0 คน

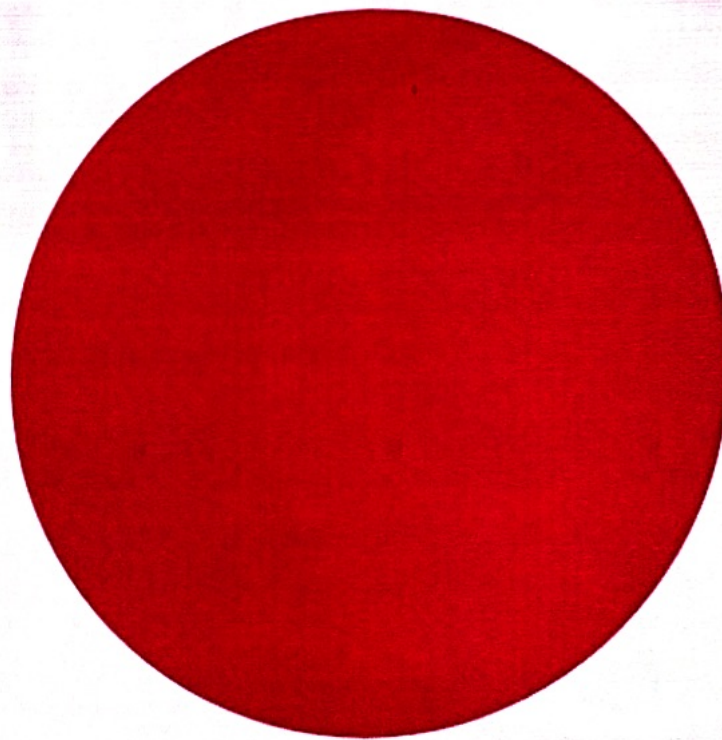

หมู่ 12
100%



(นายวุฒิชัย อินทะชัย)
รองปลัดเทศบาล รักษาการแทน
ผู้อำนวยการกองสวัสดิการสังคม